

**REGISTRO FOTOGRÁFICO
PROGRAMA DE MANTENIMIENTO DE EDIFICIOS ESCOLARES PÚBLICOS**



SITUACIÓN DEFICIENCIAS DETERMINADAS

PREVIO

DURANTE

POSTERIOR

DEPARTAMENTO:	ALTA VERAPAZ	MUNICIPIO:	SAN PEDRO CARCHA
NOMBRE DEL ESTABLECIMIENTO:	EORM ALDEA SALAUTE	DIRECCIÓN DEL ESTABLECIMIENTO:	ALDEA SALAUTE
CÓDIGO DEL ESTABLECIMIENTO:	16-09-0150-43	FECHA:	10/05/2024



Foto 1: SUSTITUCION BAJADAS FLUVIALES



Foto 2: MANTENIMIENTO DE BASE PARA VIDRIOS Y SUSTITUCION DE VIDRIOS



Foto 3: MANTENIMIENTO DE POLLETON



Foto 4: MANTENIMIENTO DE PILA INTERIOR Y EXTERIOR



Foto 5: SUSTITUCION DE LAMINA DE BAÑOS



Foto 6: MANTENIMIENTO DE PAREDES DE BAÑOS REPELLO EXTERIOR Y INTERIOR

Observación: Si es necesario se pueden agregar hojas adicionales y actualizar el programa de redes.

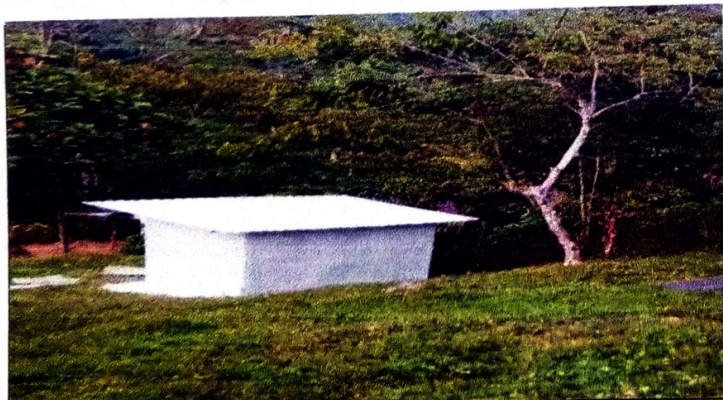
[Handwritten Signature]

Firma y sello del Presidente de la OPF

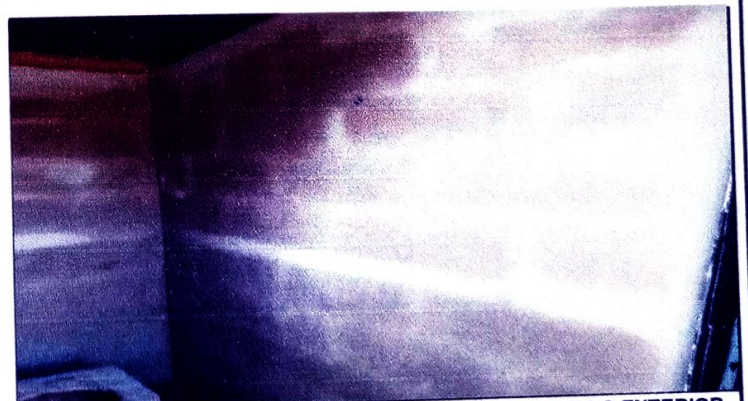

[Handwritten Signature]

Firma y Sello Director Centro Educativo Público

